



## Proceso de instalación TechDesign 7.5 - MONOPUESTO

Descargue el instalador desde el siguiente enlace:

[http://www2.technal.es/micro/INS\\_TD\\_75\\_215\\_N.exe](http://www2.technal.es/micro/INS_TD_75_215_N.exe)

Terminada la descarga del archivo **INS\_TD\_75\_215\_N.exe**, selecciónelo con el botón derecho para Ejecutarlo como administrador:

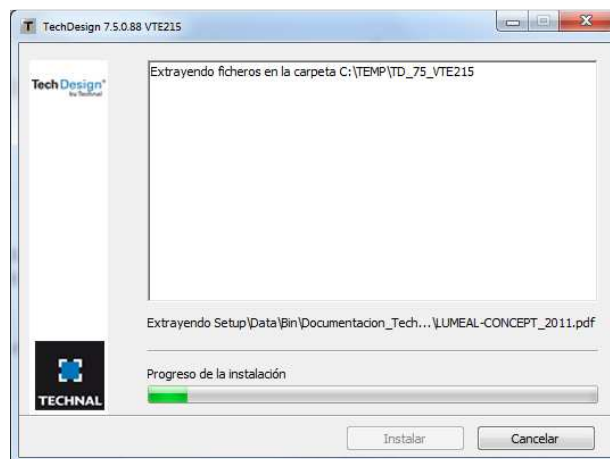
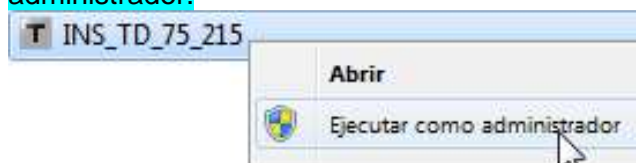

Si apareciera un mensaje de protección del Windows para poder EJECUTAR ESTA APLICACIÓN, deberá clicar sobre la línea Más información, para poder clicar sobre

Ejecutar de todas formas

Finalizada la descompresión, aparecerá la selección de idioma para continuar clicando sobre "OK"



Continuará con el asistente que le facilitará la instalación. Pulse el botón "Siguiente"

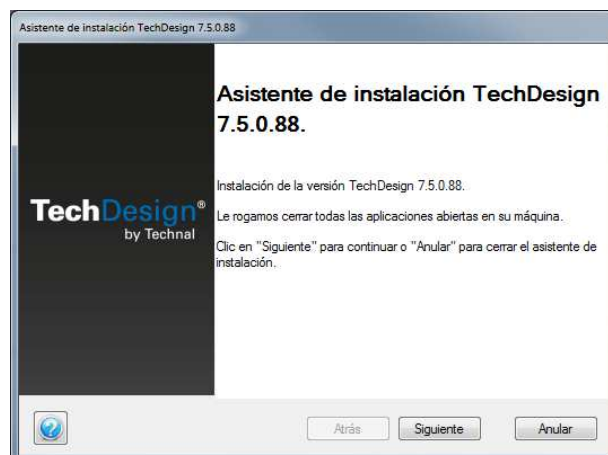



**INSTALACION TechDesign 7.5  
VERSION TECNICA 215**

**Noviembre 2017**



Clique sobre "Acepto" para que se active el botón "Siguiente"

Continuar clicando sobre el botón "Siguiente"

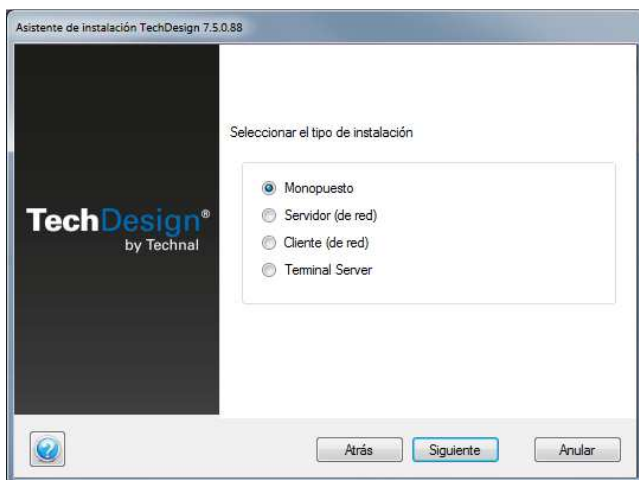

Confirme instalación en Monopuesto

Continuando clicando sobre el botón "Siguiente"

*(se recomienda tener como mínimo 4 gb ram o más)*

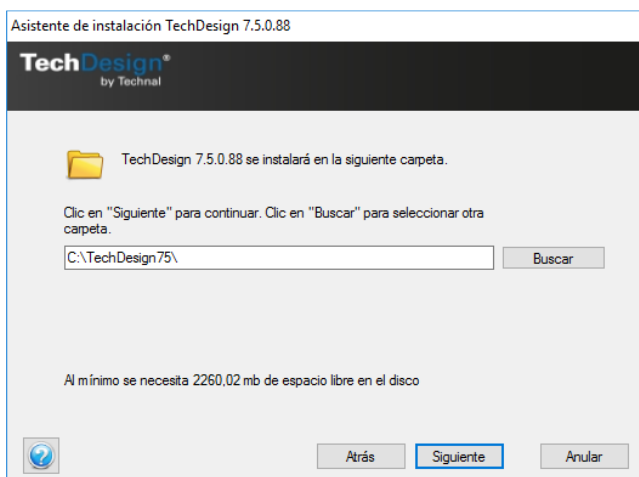

Confirme la carpeta propuesta "TechDesign75" clicando sobre el botón "Siguiente"



**INSTALACION TechDesign 7.5  
VERSION TECNICA 215**

**Noviembre 2017**

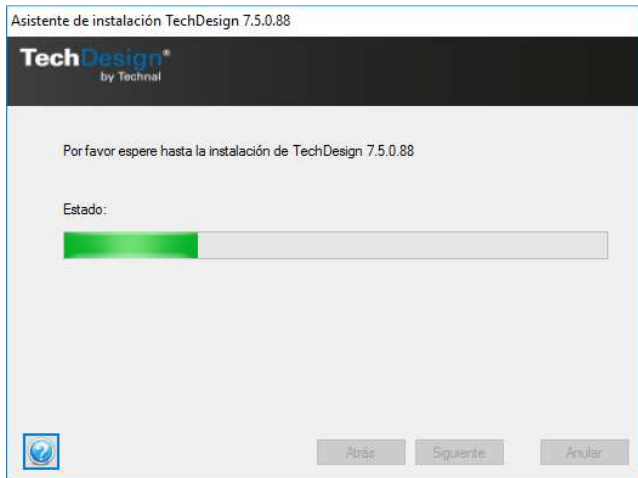

La instalación se está realizando

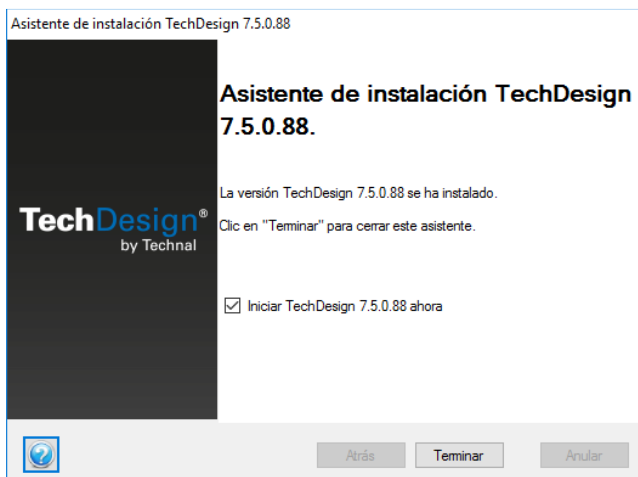

Respete la selección  
"Iniciar TechDesign 7.5.0.88 ahora"  
y  
clicke sobre el botón "Terminar"

Pantalla de bienvenida, clicar "Ok"

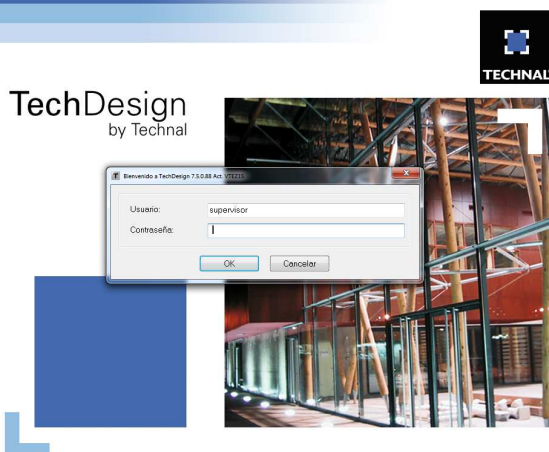

Del resumen, clicar "Ok"





**INSTALACION TechDesign 7.5  
VERSION TECNICA 215**

**Noviembre 2017**

Para la introducción de la licencia, valide la siguiente pantalla con el usuario "supervisor" y, en el campo contraseña, no introduzca nada. Clique sobre el botón "OK".

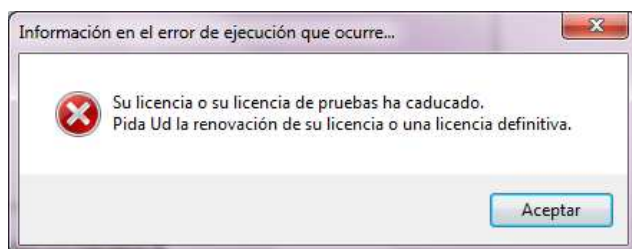
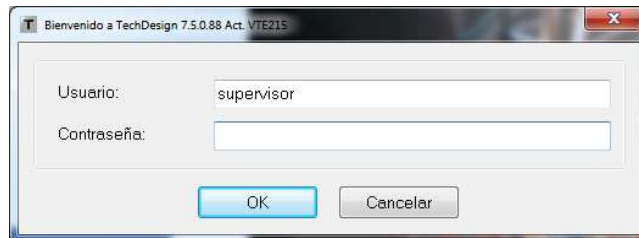

La ejecución, con esta pantalla, informa de la falta o necesidad de la licencia

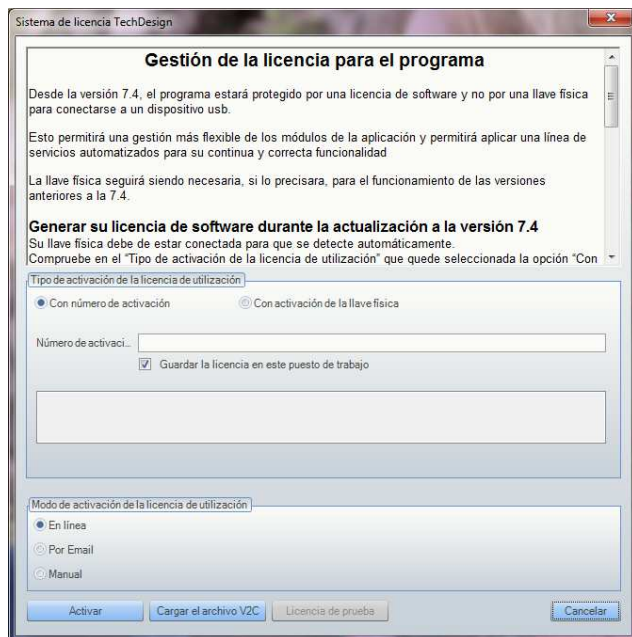

Respetando la selección "Con numero de activación", deberá de introducir, por copiar y pegar, la licencia remitida por correo electrónico y, seguidamente, respetando la selección "En línea", clique sobre el botón "Activar", reafirmando en la siguiente pantalla y espere unos 2 minutos para que se instale la licencia que le corresponde a su ordenador

El programa se cerrará automáticamente

Quando lo precise, podrá ejecutar el programa a partir del acceso directo instalador dejó en su escritorio.

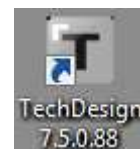

que el

¡ Bienvenido al **TechDesign** by **TECHNAL** !

