



Proceso de instalación TechDesign 74 - MONOPUESTO

Descargue el instalador desde el siguiente enlace:

http://www2.technal.es/micro/INS_TD_74_211_Revision.exe

Terminada la descarga en su ordenador, **ejecútela, con los derechos de administrador**, con el botón derecho del ratón sobre el archivo:

INS_TD_74_211_Revision.exe

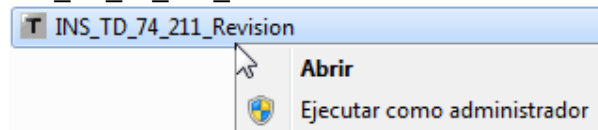

Si apareciera un mensaje de **protección del Windows** para poder **EJECUTAR ESTA APLICACIÓN**, deberá clicar sobre la línea **Más información**, para poder clicar sobre

Ejecutar de todas formas

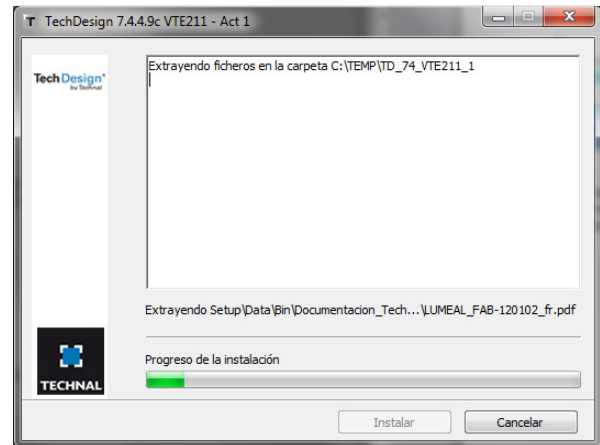

Finalizada la descompresión, y después de confirmar el idioma, aparecerá el asistente para facilitar la instalación:

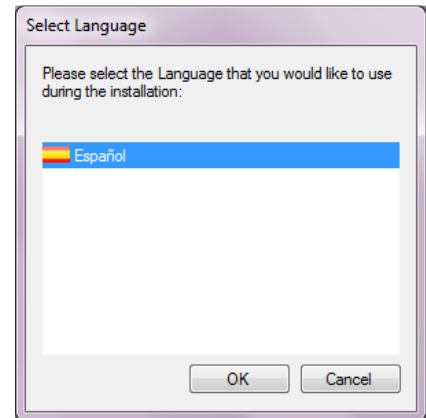

Pulse el botón "Ok"

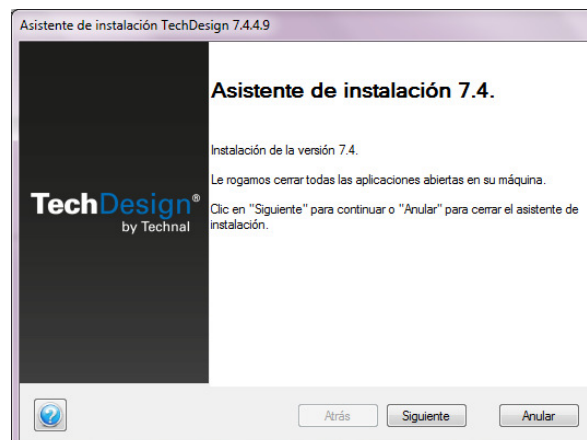

Pulse el botón "Siguiete"



**INSTALACION TechDesign 7.4
VERSION TECNICA 211_REVISION**

Septiembre 2016

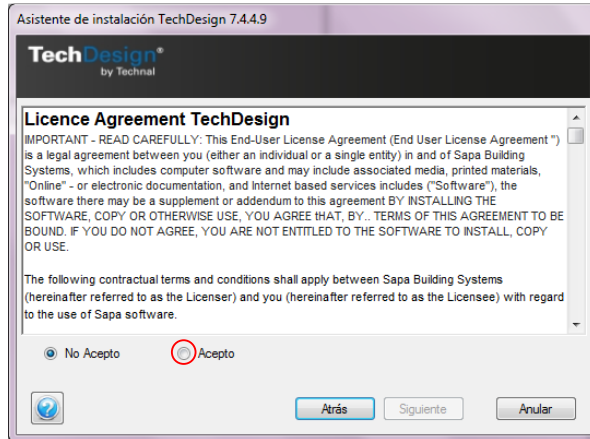

Clique sobre “Acepto” para que se active el botón “Siguiente”

Continuar clicando sobre el botón “Siguiente”

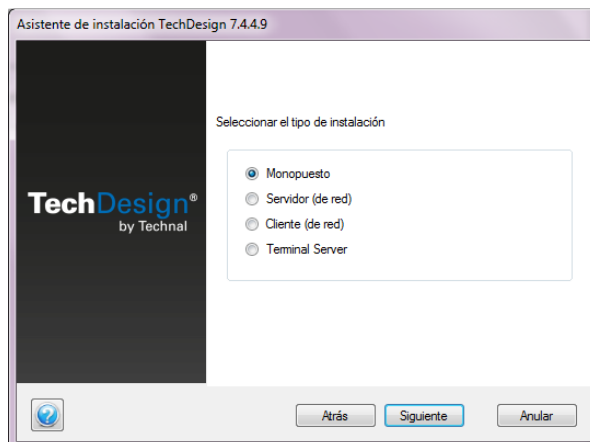

Confirme instalación en Monopuesto

Continuando clicando sobre el botón “Siguiente”

(se recomienda tener como mínimo 3 gb ram o más)

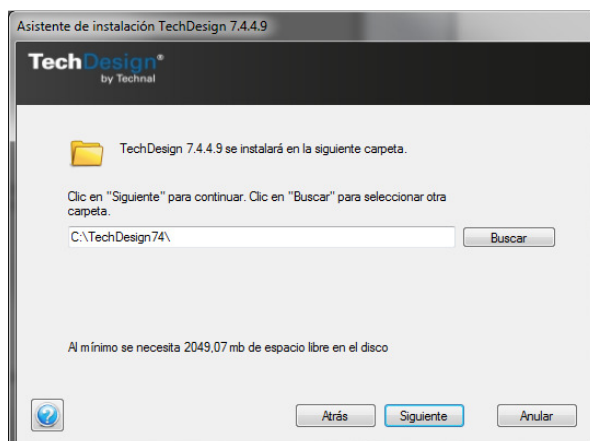

Confirme la carpeta propuesta “TechDesign74” clicando sobre el botón “Siguiente”



**INSTALACION TechDesign 7.4
VERSION TECNICA 211_REVISION**

Septiembre 2016

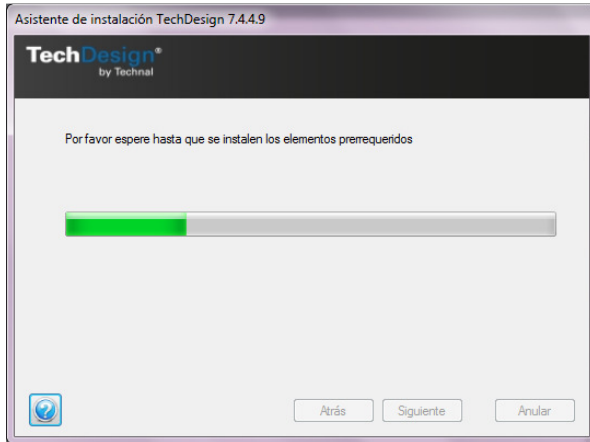

La instalación se está realizando

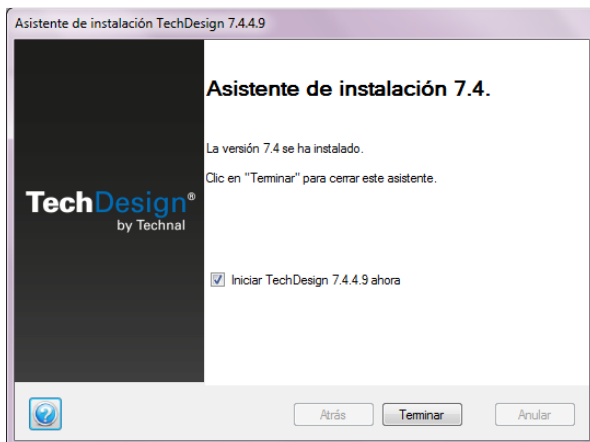

Respete
la selección "Iniciar TechDesign 7.4.4.9 ahora"
y
clicke sobre el botón "Terminar"



**INSTALACION TechDesign 7.4
VERSION TECNICA 211_REVISION**

Septiembre 2016

Para la introducción de la licencia, valide la siguiente pantalla con el usuario “supervisor” y, en el campo contraseña, no introduzca nada. Clique sobre el botón “OK”.

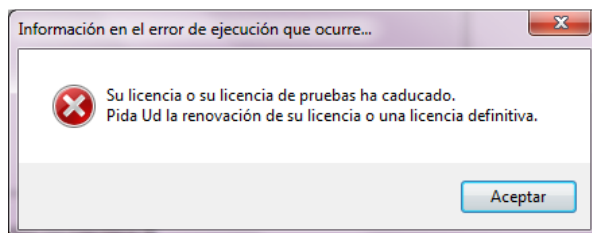

La ejecución, con esta pantalla, informará de la falta o necesidad de la licencia

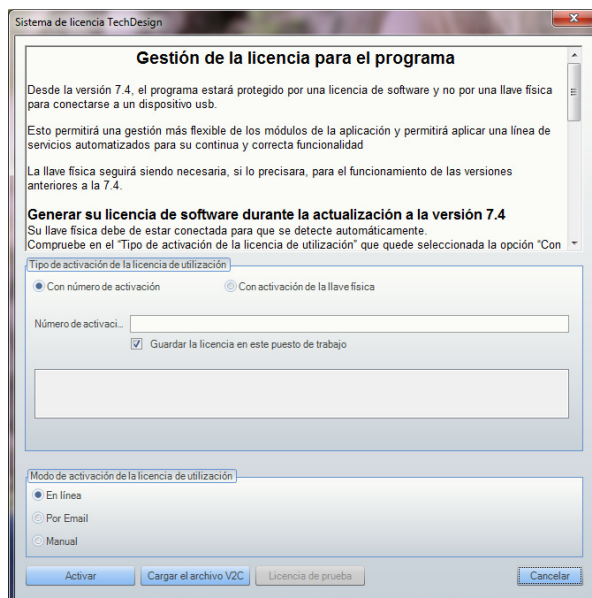

Respetando la selección “Con numero de activación”, deberá de introducir, por copiar y pegar, la licencia remitida por correo electrónico y, seguidamente, respetando la selección “En línea”, clique sobre el botón “Activar” y espere unos 2 minutos para que se instale la licencia que le corresponde a su ordenador

El programa se cerrará automáticamente

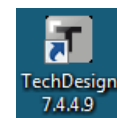

Quando lo precise, podrá ejecutar el programa a partir del acceso directo que el instalador dejó en su escritorio.

¡ Bienvenido al TechDesign by TECHNAL !

